

BLOQUE 1 DE 12 MODULOS PLANTA ALTA

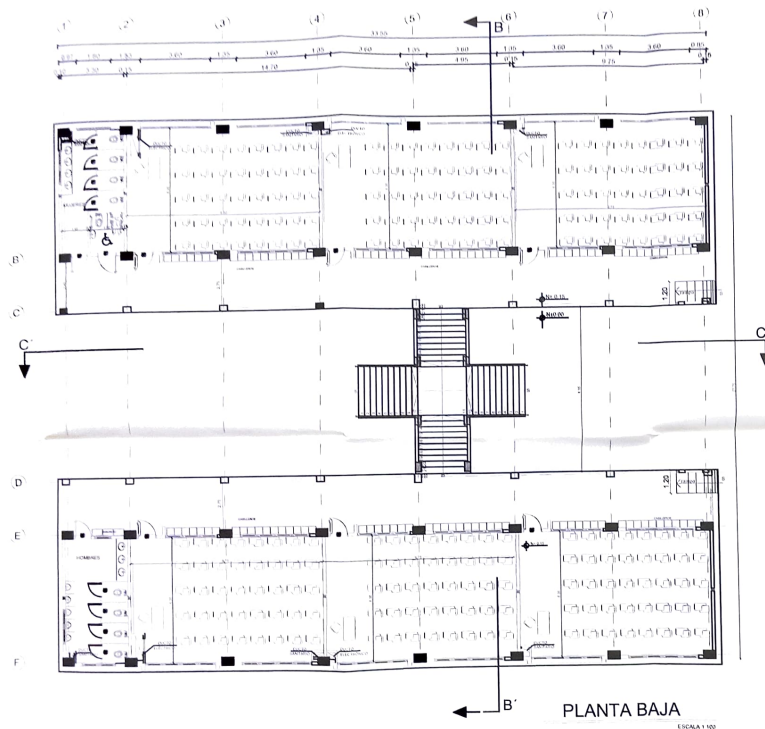

MINISTERIO DE EDUCACIÓN



combramos
Futuro



PROYECTO

PROYECTO DE CONSTRUCCIÓN DE LA UNIDAD EDUCATIVA CASCALES
CANTÓN CASCALES, PROVINCIA DE SUCUMBIOS

PROYECTO DE CONSTRUCCIÓN



CC-CE-002-2020

"CONTRATACIÓN DE ESTUDIOS Y DISEÑO PARA LA IMPLANTACIÓN ARQUITECTÓNICA DE LA UNIDAD EDUCATIVA ESTANDARIZADA DEL MILenio EPOLOGIA MATOZ CASCALES" UBICADA EN LA PARROQUIA EL DORADO DE CASCALES, CANTÓN CASCALES, PROVINCIA DE SUCUMBIOS.

UNIDAD EDUCATIVA

UNIDAD EDUCATIVA CASCALES

CANTÓN

DORADO DE CASCALES

PROVINCIA SUCUMBIOS

CONTENIDO

PLANTA BAJA

ESCALA

INDICADAS

2021

ESCALA N°

AB-01

PROYECTO DE CONSTRUCCIÓN

BLOQUE 1 DE 12 MODULOS
PLANTA ALTA

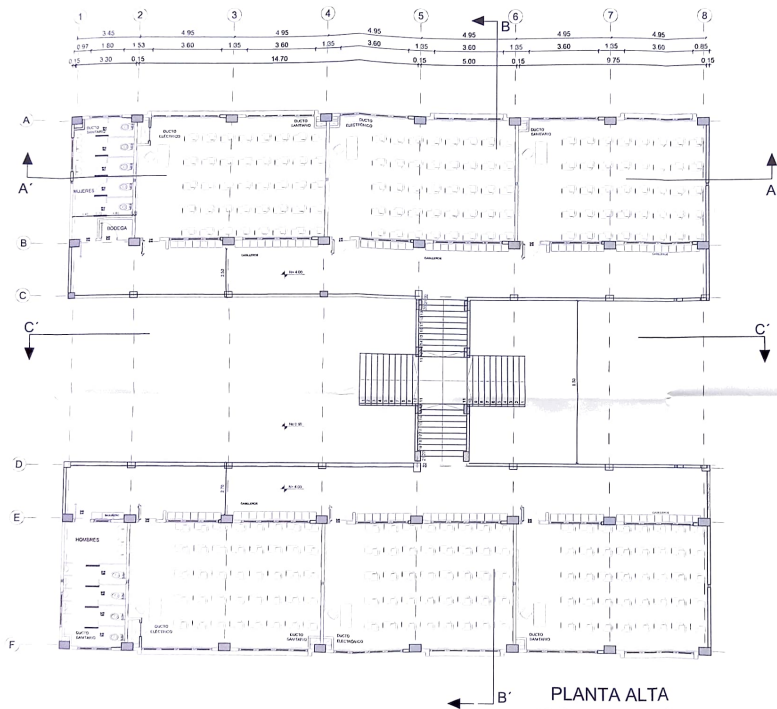

ESCALA 1:100

sembramos
Futuro

References

ING. VERÓNICA GABRIELA SILVA SARGENT
COORDINADORA GENERAL DE EDUCACIÓN

[illegible]

ESQUEMA DEL PROYECTO

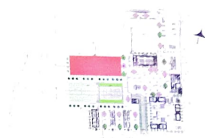

LCC-CZ1E-002-2020

"CONTRATACIÓN DE ESTUDIOS Y DISEÑOS PARA LA IMPLANTACIÓN ARQUITECTÓNICA DE LA UNIDAD EDUCATIVA ESTANDARIZADA DEL MILenio TIPOLOGIA MAYOR "CASCALES", UBICADA EN LA PARROQUIA EL DORADO DE CASCALES, CANTÓN CASCALES, PROVINCIA DE SUCUMBIOS".

UNIDAD EDUCATIVA

UNIDAD EDUCATIVA CASCALES

CANTON

CANTÓN	PROVINCIA
DORADO DE CASCALES	SUCUMBÍOS

CONTROL	
---------	--

BLOQUE 1 DE 12 MODULOS
PLANTA ALTA

ESCALA

FECHA

INDICADAS

1

UNIVERSITY

AB-02

SELOS MUNCIPALIS

BLOQUE 1 DE 12 MODULOS EDUCACION

PLANTA DE CUBIERTA



MINISTERIO
Futuro

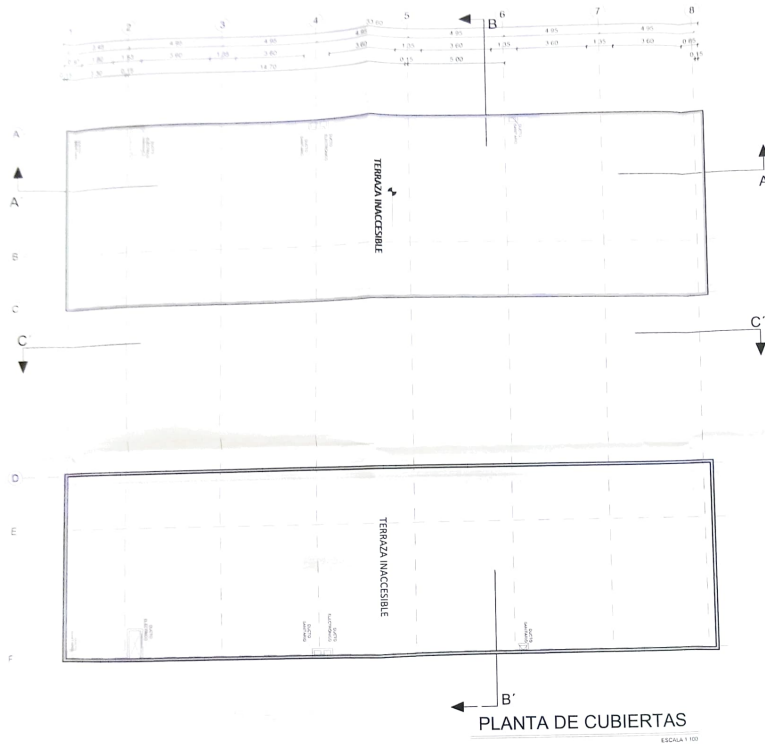

CONTRATO DE SERVICIOS

CONTRATACION DE SERVICIOS PARA LA IMPLANTACION ARQUITECTONICA DE LA UNIDAD EDUCATIVA ESTANDARIZADA DEL MUNICIPIO TROVILLA MAYOR CASCALES, EN CADA EN LA PARROQUIA Y DORADO DE CASCALES, CANTON CASCALES, PROVINCIA DE SUCUMBIO.

UNIDAD EDUCATIVA CASCALES

DORADO DE CASCALES

SUCUMBIO

BLOQUE 1 DE 12 MODULOS

PLANTA DE CUBIERTA

INDICADA 2021

AB-03

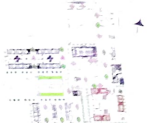
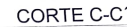
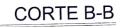

166-0212 000 2010

"CONTRATACIÓN DE ESTUDIOS Y DISEÑOS PARA LA IMPLANTACIÓN ARQUITECTÓNICA DE LA UNIDAD EDUCATIVA ESTANDARIZADA DEL MUNICIPIO TIPOLOGÍA MAYOR CASCALES, UNICADA EN LA PARROQUIA EL DORADO DE CASCALES, CANTÓN CASCALES PROVINCIA DE SUCUMBIOS"

UNIDAD EDUCATIVA CASCALES

DORADO DE CASCALES SUCUMBÍOS

BLOQUE EDUCACION INICIAL
PLANTAS - CORTES - FACHADAS

INDICADAS 2021 AB-0

BLOQUE ADMINISTRACIÓN

MINISTERIO DE EDUCACIÓN



PROYECTO DE CONSTRUCCIÓN DE LA UNIDAD EDUCATIVA CASCALES
 ADMINISTRACIÓN DE COMARCAS
 CASCALES, PROVINCIA DE SUCUMBIOS
 LCC COTE 002-2020
 "CONSTRUCCIÓN DE EDIFICIOS Y SERVICIOS PARA LA MANUTENCIÓN ADMINISTRATIVA MAIOR CASCALES" UBICADA EN LA PARROQUIA EL DORADO DE CASCALES, CANTÓN CASCALES, PROVINCIA DE SUCUMBIOS"

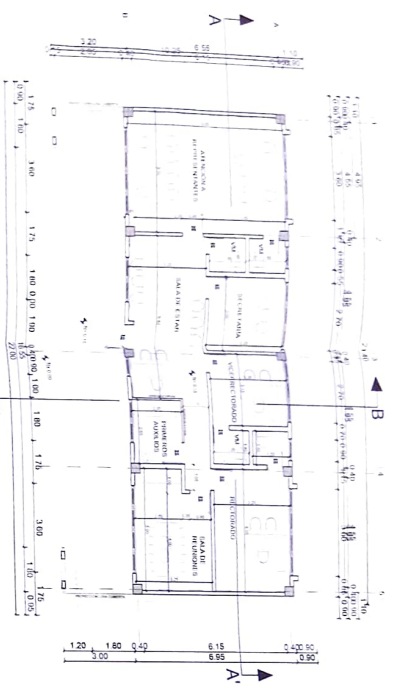

PLANTA BAJA
 ESCALA 1:100

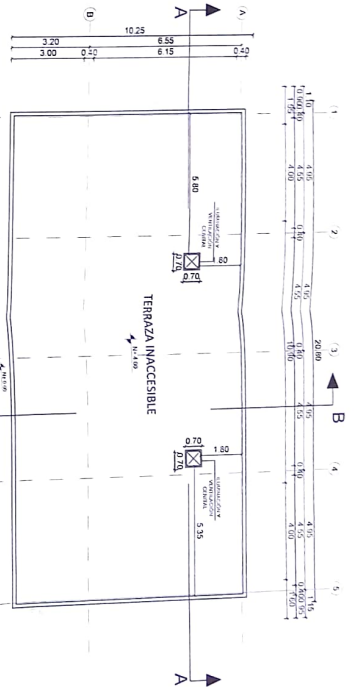

PLANTA DE CUBIERTA
 ESCALA 1:100

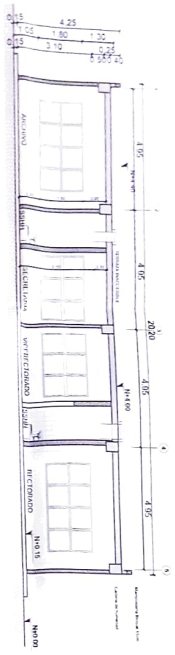

CORTE A-A'
 ESCALA 1:100

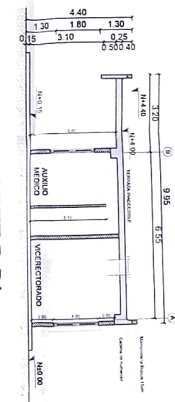

CORTE B-B'
 ESCALA 1:100

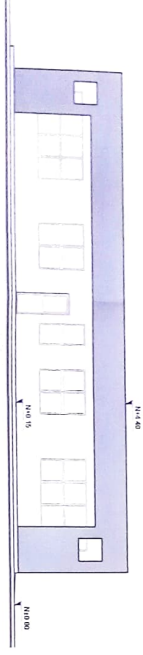

FACHADA FRONTAL
 ESCALA 1:100

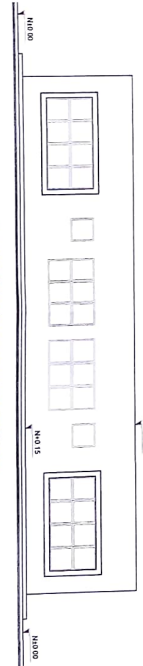

FACHADA POSTERIOR
 ESCALA 1:100

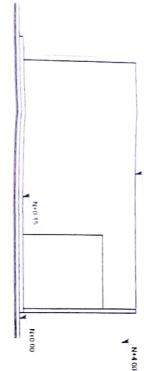

FACHADA LATERAL IZQUIERDA
 ESCALA 1:100



FACHADA LATERAL DERECHA
 ESCALA 1:100

ESCALA	FECHA	LÁMINA N°
INDICADAS	2021	AB-07
REDA UNIFICADO		

ADMINISTRACIÓN
 PLANIF. FACHADAS Y CORTES

COMITÉ
 DORADO DE CASCALES
 SUCUMBIOS

UNIDAD EDUCATIVA CASCALES

PLANTA BAJA

ESCALA 1:50

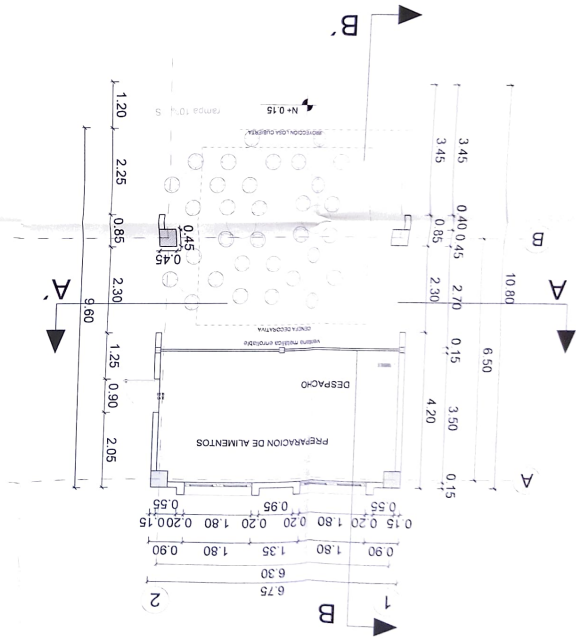

PLANTA DE CUBIERTA

ESCALA 1:50

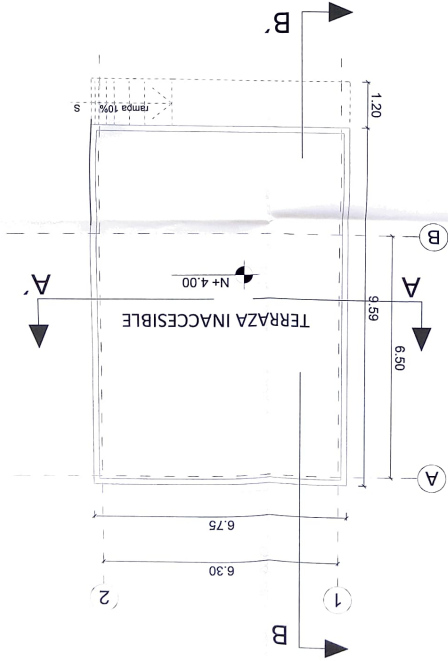

BLOQUE DE BAR

ESTADO: GUATEMALA	
INDICADAS	FECHA: 2021
CÓDIGO: PLANTAS	
DORADO DE CASCALES	
SUCUMBIOS	
UNIDAD EDUCATIVA CASCALES	
"COMUNIDAD DE TIPOS Y TIPOLOGÍA PARA LA UNIDAD EDUCATIVA CASCALES"	
LIC. C-215-002-2020	

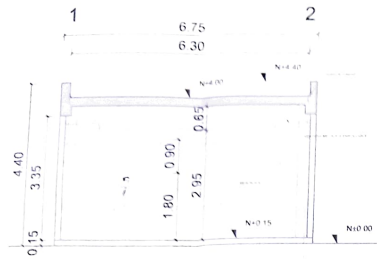

CORTE A-A'
ESCALA 1:50

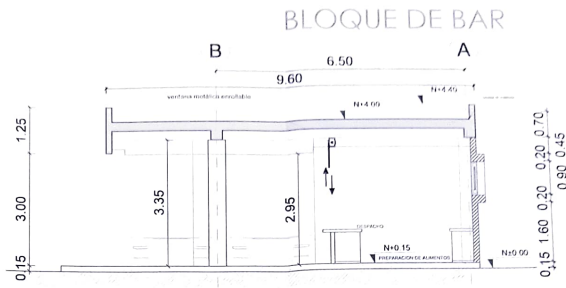

CORTE B-B'
ESCALA 1:50

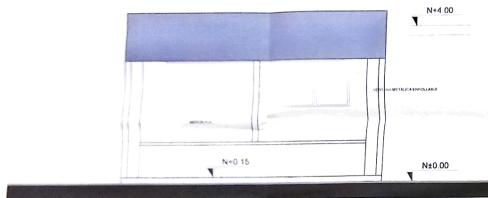

FACHADA FRONTAL
ESCALA 1:50

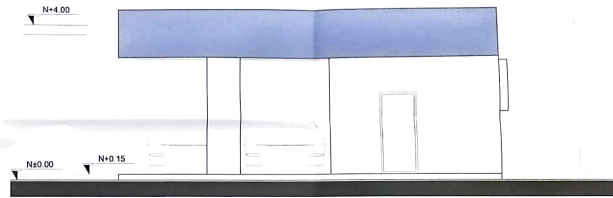

FACHADA LATERAL DERECHA
ESCALA 1:50

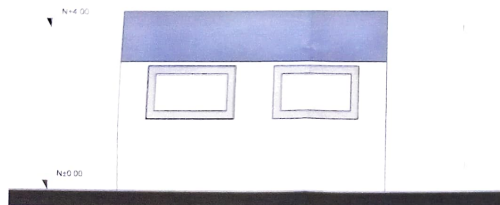

FACHADA POSTERIOR
ESCALA 1:50

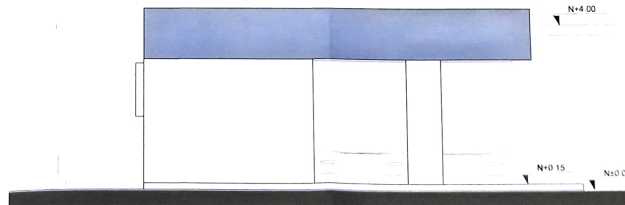

FACHADA LATERAL IZQUIERDA
ESCALA 1:50

BLOQUE DE BAR

UNIVERSIDAD EDUCACION



PROYECTO:
UNIVERSIDAD EDUCACION
FACULTAD DE INGENIERIA
CARRERA DE INGENIERIA CIVIL
PROYECTO DE GRADO
DISEÑO DE LA UNIDAD EDUCATIVA ESTANDARIZADA DEL MUNICIPIO TIPOLOGIA
MAYOR CASCALES UNICADA EN LA PARROQUIA EL DORADO DE CASCALES CANTON
CASCALES PROVINCIA DE SUCUMBIOS

CCC-2231-009-2020

"CONTRATACION DE ESTUDIOS Y DISEÑOS PARA LA IMPLANTACION ARQUITECTONICA
DE LA UNIDAD EDUCATIVA ESTANDARIZADA DEL MUNICIPIO TIPOLOGIA
MAYOR CASCALES UNICADA EN LA PARROQUIA EL DORADO DE CASCALES CANTON
CASCALES PROVINCIA DE SUCUMBIOS"

UNIDAD EDUCATIVA

UNIDAD EDUCATIVA CASCALES

CANTON

DORADO DE CASCALES

SUCUMBIOS

CONTIENE

BAR
FACHADAS Y CORTES

ESCALA

INDICADAS

FECHA

2021

CARABO

AB-09

SECCION MUNICIPIO

MINISTERIO DE EDUCACIÓN

[illegible]

LCC-EZ1E-002-2020

ICC-CZ1E-002-2020

UNIDAD EDUCATIVA CASCALES

CANION DORADO DE CASCALES PROVINCIA SUCUMBÍOS

VESTIDOR BODEGA
PLANTAS CORTES

INDICADAS	FECHA	LAPINA N.º
2021		AB-10

STUDIOS MUNDO ALFA

PLANTA DE CUBIERTA

ESCALA 150

NOTA: PLANOS ELABORADOS POR EL MINISTERIO DE EDUCACIÓN - MODELO 2017



PLANTA BAJA

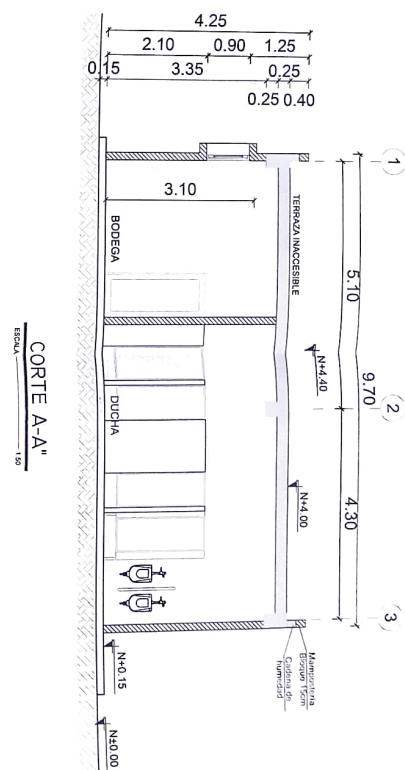

CORTE A-A"

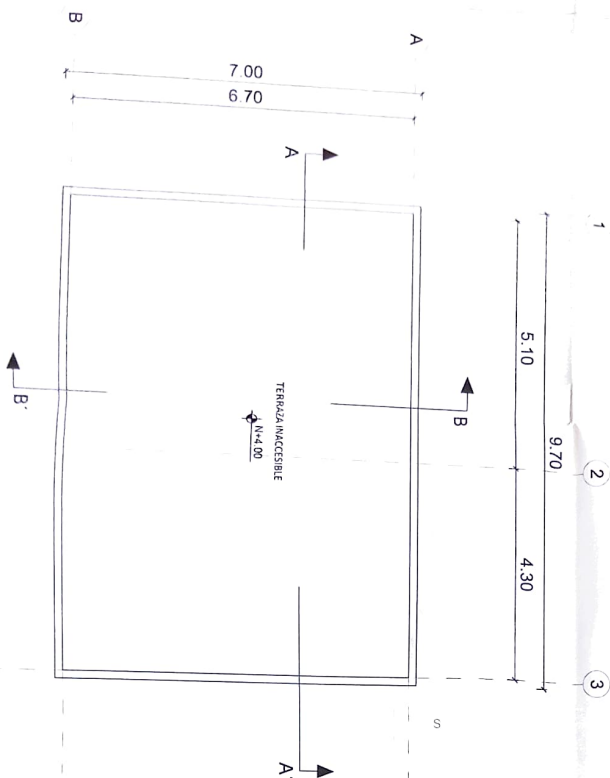

PLANTA BAJA

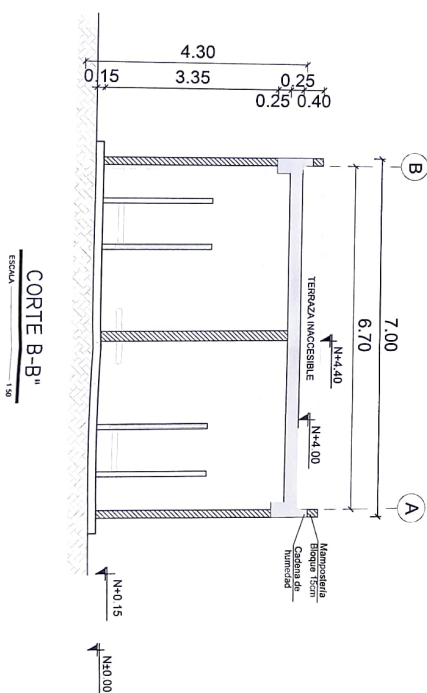

CORTE B-B"



FACHADA FRONTAL

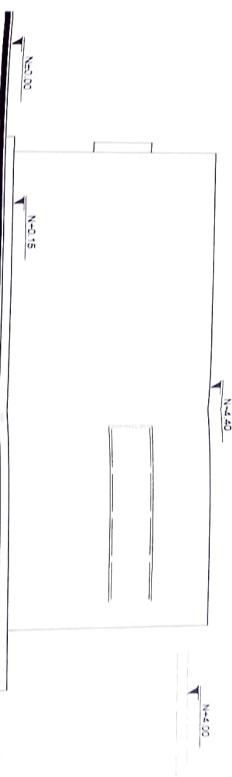
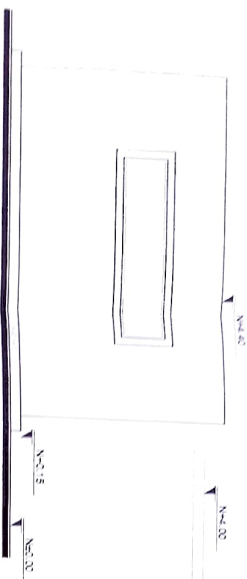

FACHADA POSTERIOR

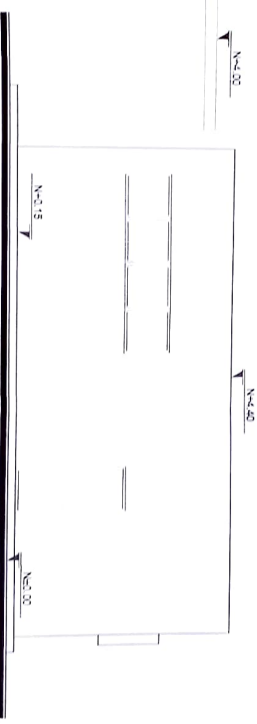
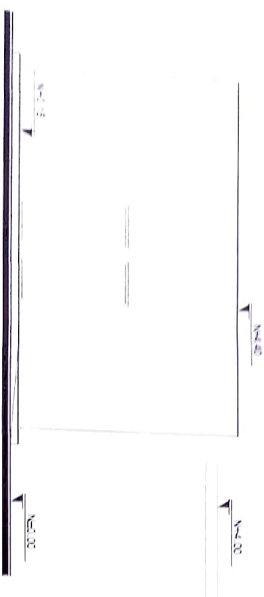

UNIDAD EDUCATIVA CASCALES

DORADO DE CASCALES
S.C., WEBER

2000-01-01

NOCAAS 200 AB-11

NOTA: PLANES ELABORADOS POR EL MINISTERIO DE EDUCACIÓN - MODELO 2017

BLOQUE LAB. TECNOLOGIA E IDIOMAS

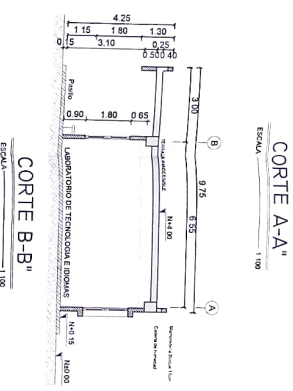
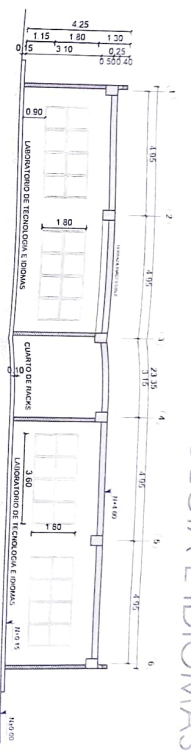

PLANTA BAUA

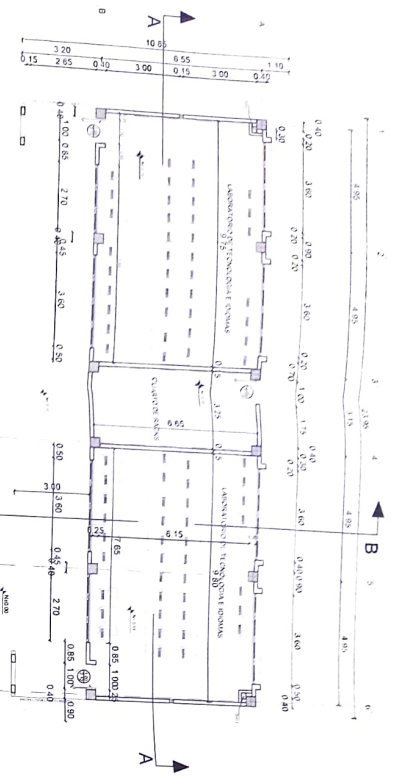

FACHADA FRONTAL



FACHADA POSTERIOR

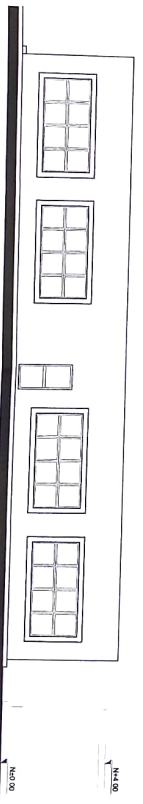

PLANTA DE CUBIERTA



FACHADA LATERAL IZQUIERDA

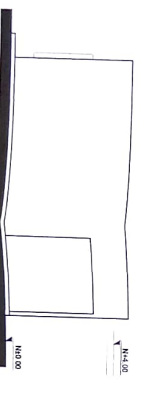

FACHADA LATERAL DERECHA

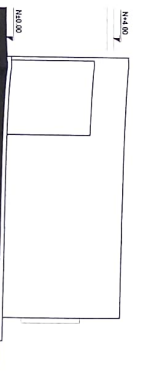

MINISTERIO DE EDUCACIÓN



UNIDAD EDUCATIVA CASCALES
CANTON CASCALES
CASCAS PROVINCIA DE COTACACHI



“CONTRATACIÓN DE ESTUDIOS Y DISEÑOS PARA LA IMPLANTACIÓN ARQUITECTÓNICA MAJOR CASCALES” UNIDAD EDUCATIVA CASCALES PROVINCIA DE COTACACHI

UNIDAD EDUCATIVA CASCALES	
CANTON	PROVINCIA
DORADO DE CASCALES	SUCUMBIBOS
LABORATORIO DE TECNOLOGIA E IDIOMAS PLANTAS FACHADAS Y CORTES	
ESCALA	FECHA
INDICADAS	2021
AB-12	



10/10/2008 12:11:11

1. John Doe
2. John Doe
3. John Doe
4. John Doe
5. John Doe
6. John Doe
7. John Doe
8. John Doe
9. John Doe
10. John Doe
11. John Doe
12. John Doe
13. John Doe
14. John Doe
15. John Doe
16. John Doe
17. John Doe
18. John Doe
19. John Doe
20. John Doe
21. John Doe
22. John Doe
23. John Doe
24. John Doe
25. John Doe
26. John Doe
27. John Doe
28. John Doe
29. John Doe
30. John Doe
31. John Doe
32. John Doe
33. John Doe
34. John Doe
35. John Doe
36. John Doe
37. John Doe
38. John Doe
39. John Doe
40. John Doe
41. John Doe
42. John Doe
43. John Doe
44. John Doe
45. John Doe
46. John Doe
47. John Doe
48. John Doe
49. John Doe
50. John Doe
51. John Doe
52. John Doe
53. John Doe
54. John Doe
55. John Doe
56. John Doe
57. John Doe
58. John Doe
59. John Doe
60. John Doe
61. John Doe
62. John Doe
63. John Doe
64. John Doe
65. John Doe
66. John Doe
67. John Doe
68. John Doe
69. John Doe
70. John Doe
71. John Doe
72. John Doe
73. John Doe
74. John Doe
75. John Doe
76. John Doe
77. John Doe
78. John Doe
79. John Doe
80. John Doe
81. John Doe
82. John Doe
83. John Doe
84. John Doe
85. John Doe
86. John Doe
87. John Doe
88. John Doe
89. John Doe
90. John Doe
91. John Doe
92. John Doe
93. John Doe
94. John Doe
95. John Doe
96. John Doe
97. John Doe
98. John Doe
99. John Doe
100. John Doe

627004



ICC-C21E-002-2020

"CONTRATACIÓN DE ESTUDIOS Y DISEÑOS PARA LA IMPLANTACIÓN ARQUITECTÓNICA DE LA UNIDAD EDUCATIVA ESTANDARIZADA DEL MILENIO TIPOLOGIA MAYOR CACAELES" UBICADA EN LA PARROQUIA EL DORADO DE CACAELES CANTÓN CACAELES PROVINCIA DE SUCUMBIO"

UNIVERSITY OF CALIFORNIA

UNIDAD EDUCATIVA CASCALES

CANTÓN	PROVINCIA
DORADO DE CASCALES	SUCUMBIOS

CONVEN

LABORATORIO DE FÍSICA QUÍMICA
PLANTAS

EBCA

INDCADAS 2021

AB-13

SEAL OF THE UNIVERSITY OF MICHIGAN

PLANTA DE CUBIERTA

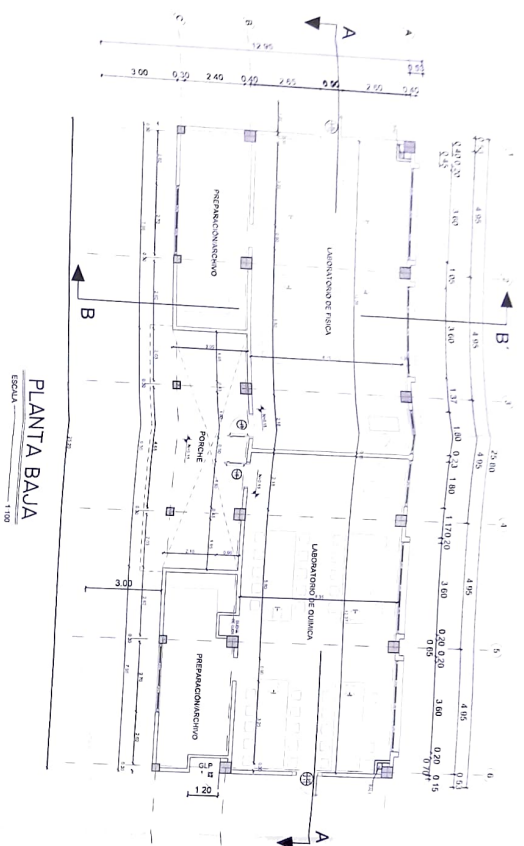
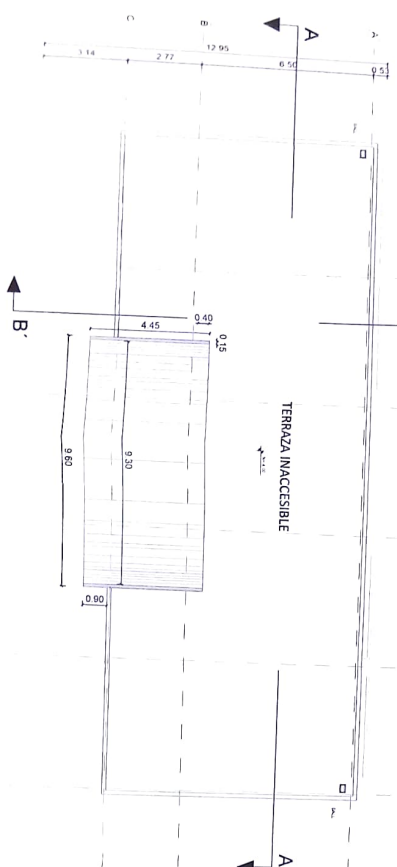

BLOQUE LAB. FISICA Y QUIMICA



FACHADA FRONTAL

ESCALA 1:100

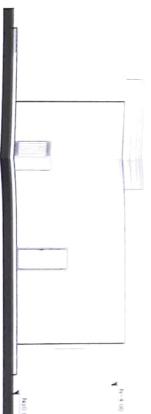

FACHADA LATERAL DERECHA

ESCALA 1:100



FACHADA POSTERIOR

ESCALA 1:100

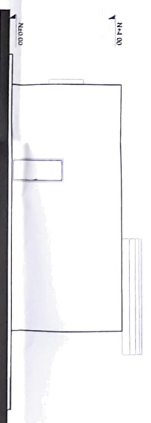

FACHADA LATERAL IZQUIERDA

ESCALA 1:100

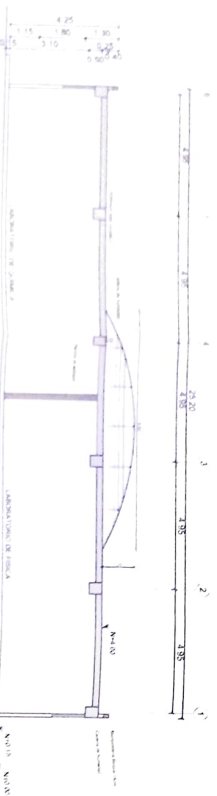

CORTE A-A

ESCALA 1:100

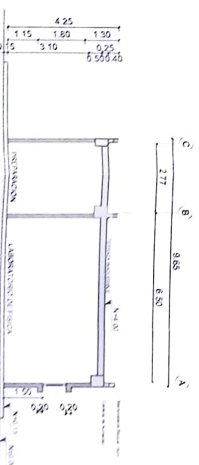

CORTE B-B

ESCALA 1:100



100' 2715-001-2020

CONTINUACION DE PROYECTO Y DISEÑO PARA LA AMPLIACION ARQUITECTONICA
MANTENIMIENTO Y REPARACION DE LA UNIDAD EDUCATIVA CASCALES
CANTON DORADO DE CASCALES
CANTON DORADO DE CASCALES

UNIDAD EDUCATIVA CASCALES

CANTON DORADO DE CASCALES

CANTON DORADO DE CASCALES

CANTON DORADO DE CASCALES

CANTON DORADO DE CASCALES

CANTON DORADO DE CASCALES

CANTON DORADO DE CASCALES

CANTON DORADO DE CASCALES

CANTON DORADO DE CASCALES

CANTON DORADO DE CASCALES

CANTON DORADO DE CASCALES

CANTON DORADO DE CASCALES

CANTON DORADO DE CASCALES

CANTON DORADO DE CASCALES

CANTON DORADO DE CASCALES

BLOQUE COMEDOR S.U.M.

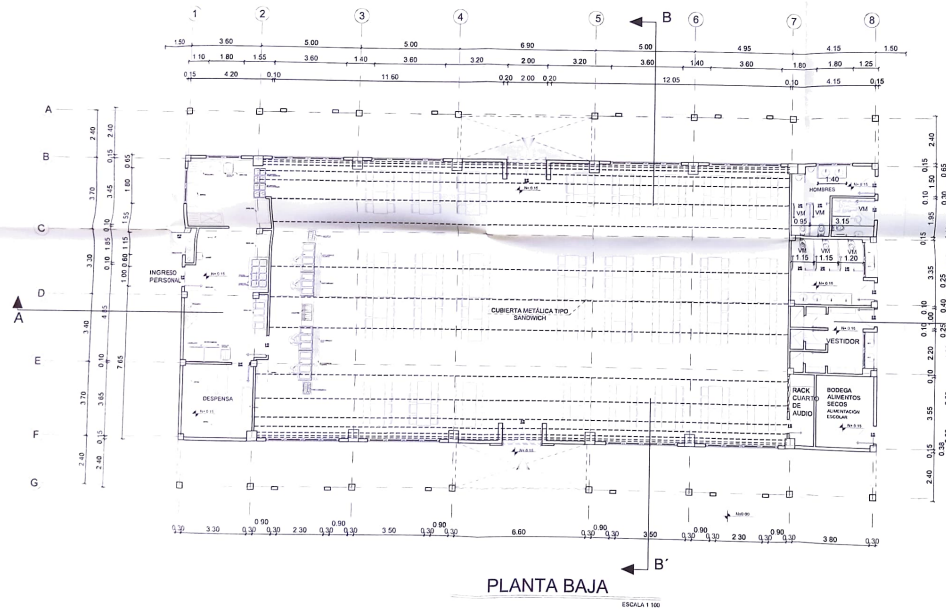

MINISTERIO DE EDUCACIÓN



RESPONSABLE

ING. VIRGILIA GARCÍA SILVA, ARQUITECTA
COORDINADORA GENERAL DEL PROYECTO

ING. JUAN CARLOS GARCÍA, INGENIERO EN ELECTRICIDAD
COORDINADOR GENERAL DEL PROYECTO

ING. SACHA VILA LÓPEZ, INGENIERO EN ELECTRICIDAD
COORDINADOR GENERAL DEL PROYECTO

ING. FRANCISCO JAVIER A. PARRA, INGENIERO EN ELECTRICIDAD
COORDINADOR GENERAL DEL PROYECTO

ESQUEMA DEL PROYECTO



LCC-CZIE-002-2020

"CONFIRMACIÓN DE ESTUDIOS Y DISEÑOS PARA LA IMPLANTACIÓN ARQUITECTÓNICA DE LA UNIDAD EDUCATIVA ESTANDARIZADA DEL MUNICIPIO TIPOLOGIA MAYOR CASCALES" UBICADA EN LA PARROQUIA EL DORADO DE CASCALES, CANTÓN CASCALES, PROVINCIA DE TUCUMÁN.

UNIDAD EDUCATIVA

UNIDAD EDUCATIVA CASCALES

CANTÓN

DORADO DE CASCALES

PROVINCIA

SUCUMBÍOS

CONTENIDO

SALON DE USO MULTIPLE COMEDOR PLANTAS

INDICADAS

FECHA

2021

LEANTIN N°

AB-15

INDICADAS

BLOQUE COMEDOR S.U.M.

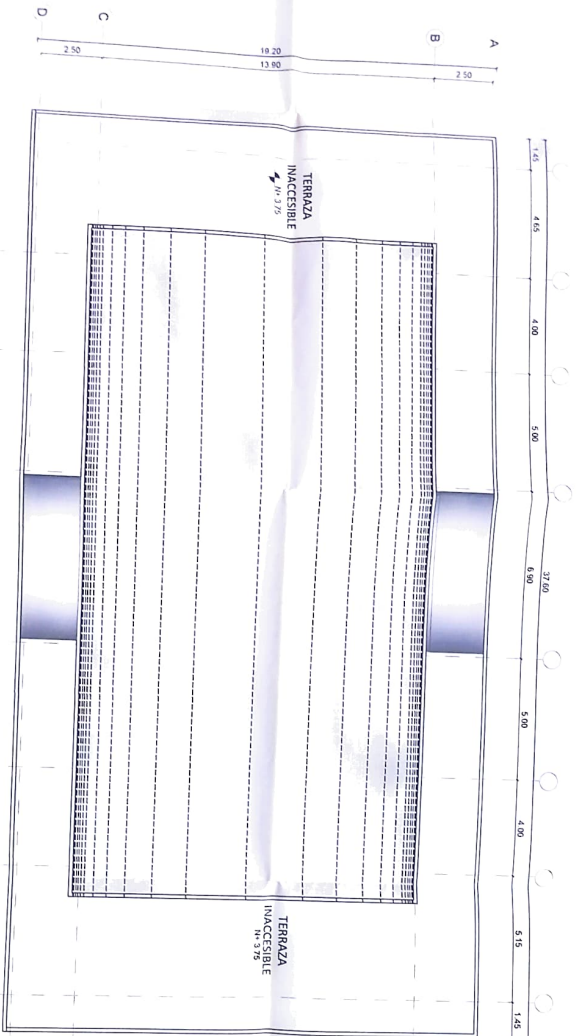

PLANTA DE CUBIERTA

ESCALA 1:100

MINISTERIO DE EDUCACIÓN



El presente documento es propiedad del Ministerio de Educación y no puede ser reproducido sin el consentimiento expreso de este.

El presente documento es propiedad del Ministerio de Educación y no puede ser reproducido sin el consentimiento expreso de este.



CC-CR-003-2020

"CONTRATACIÓN DE SERVICIOS PARA LA ELABORACIÓN DE LA PLANIFICACIÓN DE LA MANUTENCIÓN DE LA INFRAESTRUCTURA DE LA EDUCACIÓN BÁSICA EN EL MUNICIPIO DE CASCALES, CANTÓN CASCALES, PROVINCIA DE SUCUMBIOS"

UNIDAD DE CARTA	
CANTÓN	PROVINCIA
DORADO DE CASCALES	SUCUMBIOS
SALÓN DE USO MULTIPLES COMEDOR	
PLANTA DE CUBIERTA	
ESCALA	UNIDAD N°
INDICADAS	2021
AB-16	

BLOQUE COMEDOR S.U.M.

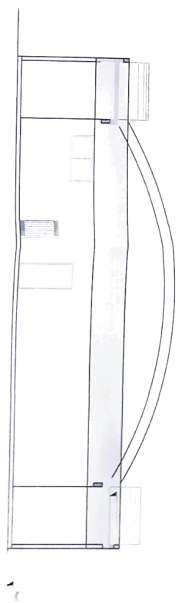
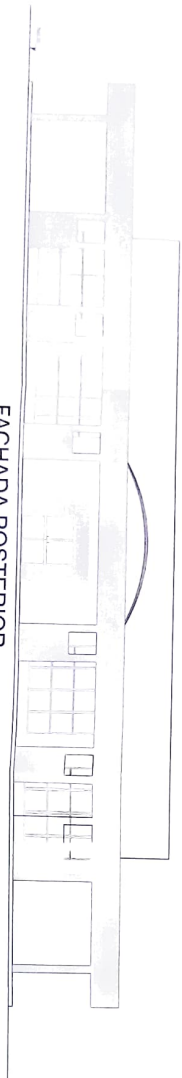
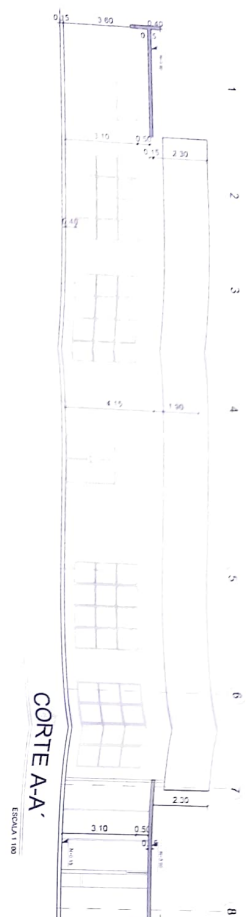

Proyecto de construcción de un bloque de comedor para la Unidad Educativa Cascales, Cantón Sucumbios, Provincia de Sucumbios.

Arquitecto: [Firma]

Ing. [Firma]

Ing. [Firma]



ICC C21E-002-2020

CONTRATACIÓN DE ESTUDIOS Y PROYECTO PARA LA IMPLANTACIÓN ARQUITECTÓNICA MAYOR CASCALES UNIDAD EDUCATIVA DEL MUNICIPIO TILOGUJA CASCALES PROVINCIA DE SUCUMBIO

UNIDAD EDUCATIVA CASCALES			
CANTÓN		PROVINCIA	
DORADO DE CASCALES		SUCUMBIO	
CONTENIDO			
SALÓN DE USO MULTIPLE COMEDOR FACHADAS Y CORREOS			
ESCALA	FECHA	FOLIO N.º	
INDICADAS	2021	AB-17	
FOLIO 16 DE 17			

BLOQUE SALA DE PROFESORES

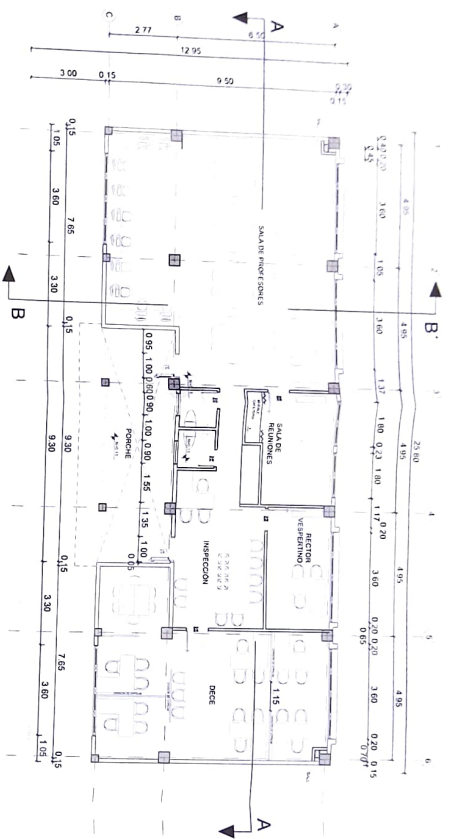

PLANTA BAJA
ESCALA 1:100



PLANTA DE CUBIERTA
ESCALA 1:100



Elaborado por: [Firma]
Revisado por: [Firma]
Aprobado por: [Firma]
Fecha: [Fecha]

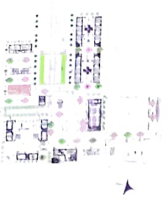

LCC-CELE-001-2010

"CONTRATACION DE ESTUDIOS Y DISEÑOS PARA LA IMPLANTACION ARQUITECTONICA DE LA UNIDAD EDUCATIVA ESTADONARIAL DEL MUNICIPIO YACOLA, MAYOR CASCALES, VALENCIA, EN LA CANTONADA EL BARRIO DE CASCALES, CANTON CASCALES, PROVINCIA EL MORONA.".

UNIDAD EDUCATIVA CASCALES

CANTON DORADO DE CASCALES PROVINCIA SUCUMBIO

SALA DE PROFESORES PLANAS

ESCALA INDICADAS 2021 TABLA N° AB-18

SEAL MUNICIPAL



Educación



Educación



FACHADA FRONTAL



FACHADA LATERAL DERECHA

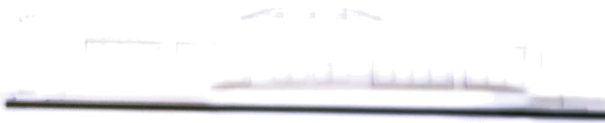

FACHADA POSTERIOR



FACHADA LATERAL IZQUIERDA



FACHADA



FACHADA

BLOQUE CUARTO DE BOMBAS

1	2
0.45	3.60
0.15	3.60
3.90	3.60
0.30	0.20

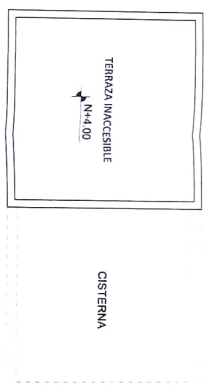
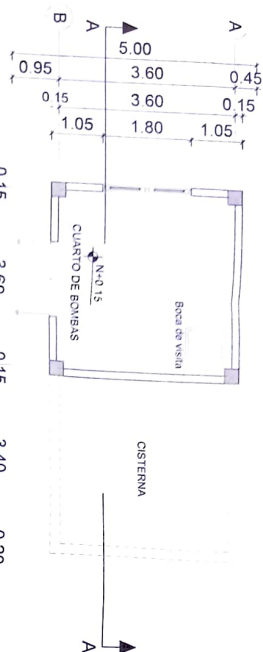

PLANTA BAJA

PLANTA DE CUBIERTA

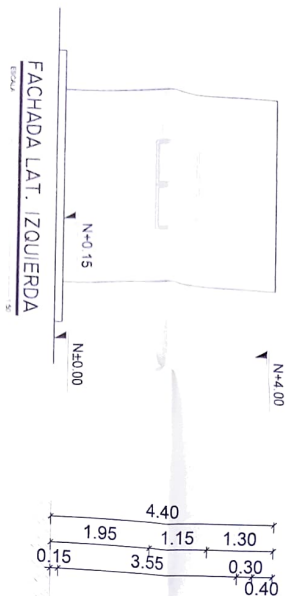

FACHADA LAT. DERECHA

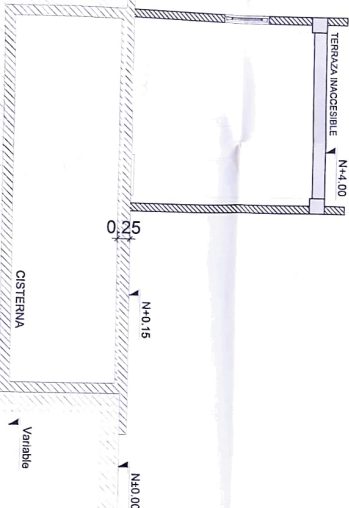

CORTE A-A'

FACHADA FRONTAL

FACHADA POSTERIOR

De acuerdo al cálculo de la demanda diaria por número de estudiantes y considerando zonas con abastecimiento irregular se realizará el diseño de la cisterna



CONTRATACIÓN DE ESTUDIOS Y DISEÑOS PARA LA UNIDAD EDUCATIVA AGROPECUARIA MAYOR CASCALES. UBICADA EN LA PARROQUIA EL DOLADO DE CASCALES, CANTÓN CASCALES, PROVINCIA DE SUCUMBIOS.

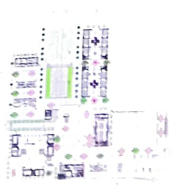

ICC C211-002-2020

UNIDAD EDUCATIVA CASCALES

DORADO DE CASCALES

SUCUMBIOS

BOMBAS Y SISTEMAS PLANTAS FACHADAS Y CORTES

AB-20

INDICADAS

2021



PLANTA DE CUBIERTA



CORTE B-B

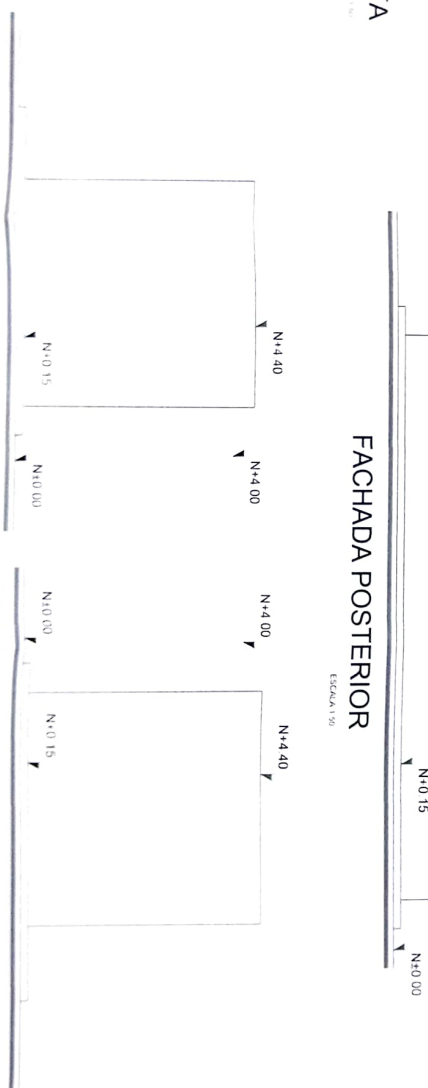

CONSTRUCCIÓN DE EDIFICIO Y JARDINES PARA LA AMPLIACIÓN ACADÉMICA
DE LA INSTITUCIÓN EDUCATIVA "UNIDAD EDUCATIVA CASCALES"
MAJOR CASCALES, PARROQUIA DE DORADO DE CASCALES, CANTÓN
CASCALES, PROVINCIA DE LOS RIOS, ECUADOR

CC-Q211-002-2020

UNIDAD EDUCATIVA CASCALES

DORADO DE CASCALES SUCUMBOS

GENERADOR Y TRANSFORMADOR
PLANTA, FACHADAS Y CORTES

INDICADOS 2020

AB-21

MINISTERIO DE EDUCACIÓN



sembramos
Futura



ESQUEMA DE PROJETO



ICC-ZT1E-002-2020

ICC-CZ1E-002-2020

UNIDAD EDUCATIVA CASCALES

CANTÓN	PROVINCIA
DORADO DE CASCALES	SUCUMBIOS

CONTENTS

PORTAL DE INGRESO
PLANTAS FACHADAS

PORTAL DE INGRESO
PLANTAS FACHADAS

INDICADAS	2021	AB-22
-----------	------	-------

2021

AB-22

CAVINA N°

SELOS MUNICIPALES

1

ABORADOS POR EL MINISTERIO DE EDUCACIÓN - MODELO 2017

BLOQUE PORTAL DE INGRESO

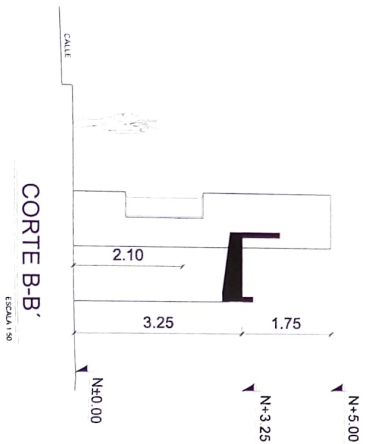
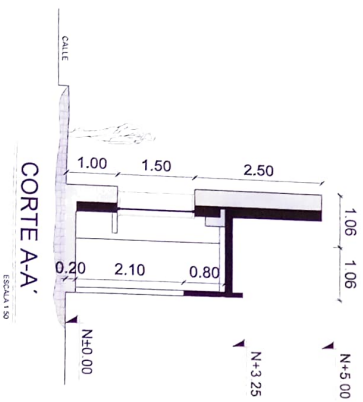
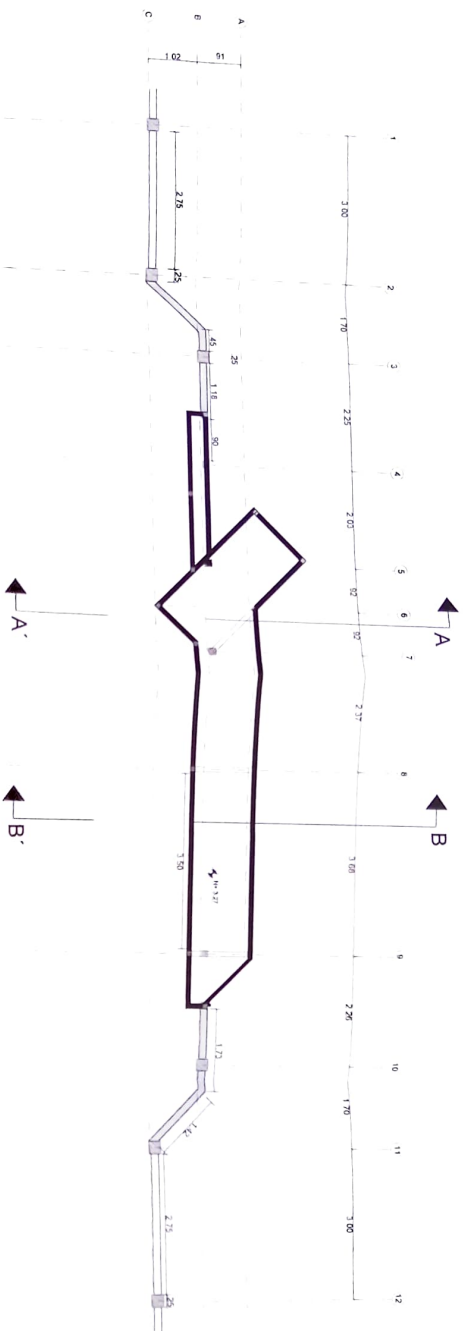

EDUCACION



SECRETARÍA DE EDUCACIÓN
DIRECCIÓN GENERAL DE PLANEACIÓN Y EVALUACIÓN
DIRECCIÓN DE PROYECTOS DE INVERSIÓN
DIRECCIÓN DE GESTIÓN ADMINISTRATIVA
DIRECCIÓN DE GESTIÓN FINANCIERA
DIRECCIÓN DE GESTIÓN TECNOLÓGICA
DIRECCIÓN DE GESTIÓN HUMANA
DIRECCIÓN DE GESTIÓN LEGAL
DIRECCIÓN DE GESTIÓN OPERATIVA
DIRECCIÓN DE GESTIÓN DE CALIDAD
DIRECCIÓN DE GESTIÓN DE RIESGOS
DIRECCIÓN DE GESTIÓN DE SUSTENTABILIDAD
DIRECCIÓN DE GESTIÓN DE INFORMACIÓN
DIRECCIÓN DE GESTIÓN DE LOGÍSTICA
DIRECCIÓN DE GESTIÓN DE MATERIALES
DIRECCIÓN DE GESTIÓN DE SERVICIOS
DIRECCIÓN DE GESTIÓN DE TIEMPO
DIRECCIÓN DE GESTIÓN DE ESPACIO
DIRECCIÓN DE GESTIÓN DE EQUIPOS
DIRECCIÓN DE GESTIÓN DE HERRAMIENTAS
DIRECCIÓN DE GESTIÓN DE PROCEDIMIENTOS
DIRECCIÓN DE GESTIÓN DE PRODUCTOS
DIRECCIÓN DE GESTIÓN DE SERVICIOS
DIRECCIÓN DE GESTIÓN DE TIEMPO
DIRECCIÓN DE GESTIÓN DE ESPACIO
DIRECCIÓN DE GESTIÓN DE EQUIPOS
DIRECCIÓN DE GESTIÓN DE HERRAMIENTAS
DIRECCIÓN DE GESTIÓN DE PROCEDIMIENTOS
DIRECCIÓN DE GESTIÓN DE PRODUCTOS
DIRECCIÓN DE GESTIÓN DE SERVICIOS



ICC-C21E-002-2020

"CONTINUACIÓN DE ESTUDIOS Y DISEÑO, TALLA Y IMPLANTACIÓN ARQUITECTÓNICA DE LA UNIDAD EDUCATIVA ESTADARIZADA DEL MUNICIPIO DE CASCALES" UBICADA EN LA PARROQUIA EL DORADO DE CASCALES CANTÓN CASCALES PROVINCIA DE SUCUMBIOS.

UNIDAD EDUCATIVA
UNIDAD EDUCATIVA CASCALES

CANTÓN
DORADO DE CASCALES
PROVINCIA
SUCUMBIOS

CONVENIO
PORTAL DE INGRESO
PLANTAS CORTES

ESCALA
INDICADAS
2021
AB-23

TÍTULO NACIONAL

BLOQUE BIBLIOTECA

MINISTERIO DE EDUCACIÓN



Juntos por el Futuro



MINISTERIO DE EDUCACIÓN

PROYECTO DE CONSTRUCCIÓN DE LA BIBLIOTECA
DE LA ESCUELA N° 2021
CANTÓN DORADO DE CASCALES
PROVINCIA DE COTACACHI

ESCALA 1:100



ICC-C21E-003-2020

"CONSTRUCCIÓN DE EDIFICIOS Y PASEOS PARA LA IMPLANTACIÓN ARQUITECTÓNICA DE LA BIBLIOTECA EN LA ESCUELA N° 2021, CANTÓN DORADO DE CASCALES, PROVINCIA DE COTACACHI"

UNIDAD EDUCATIVA CASCALES

CANTÓN DORADO DE CASCALES

PROVINCIA SUCUMBIOS

COMUNE

BIBLIOTECA
PLANTAS Y CUBIERTAS

ESCALA INDICADAS 2021 AB-24

SECCIONES A-B

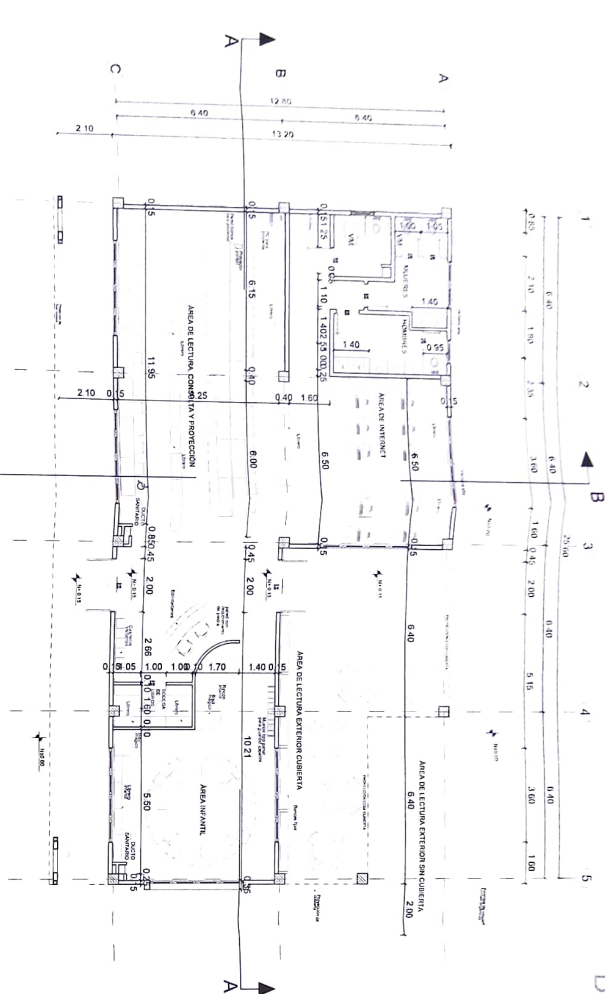

PLANTA TIPO

ESCALA 1:100

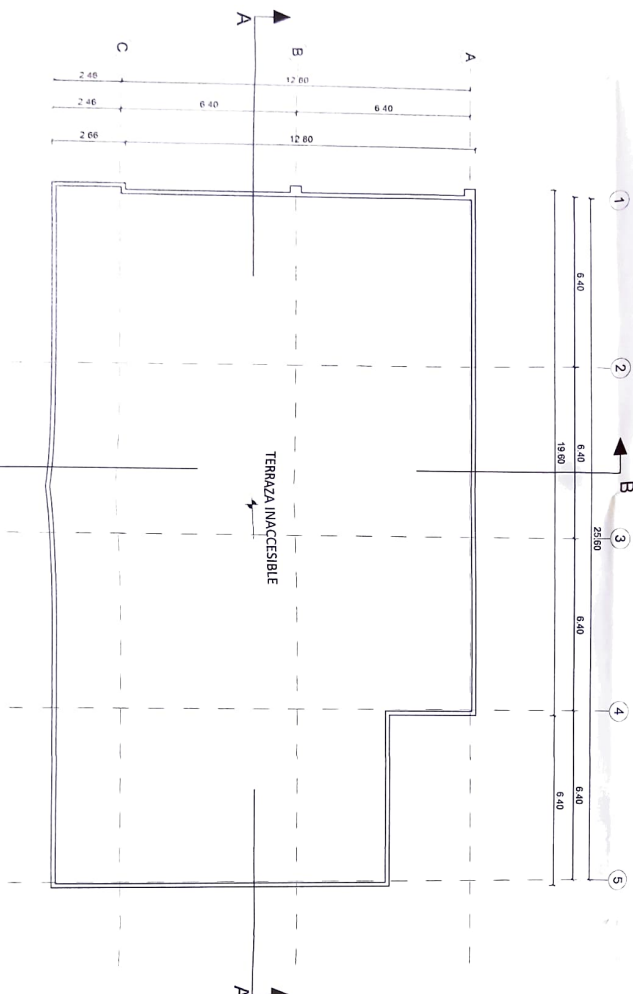

PLANTA DE CUBIERTA

ESCALA 1:100

BLOQUE BIBLIOTECA

INSTITUTO VENEZOLANO DE EDUCACIÓN



El presente documento es propiedad del INE y no puede ser reproducido sin el consentimiento expreso del INE.

El presente documento es propiedad del INE y no puede ser reproducido sin el consentimiento expreso del INE.

El presente documento es propiedad del INE y no puede ser reproducido sin el consentimiento expreso del INE.

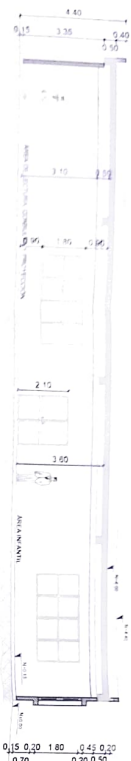

CORTE A-A'

ESCALA 1:100

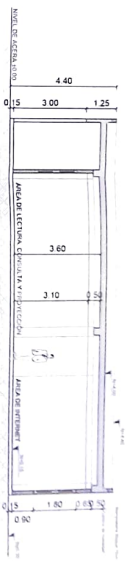

CORTE B-B'

ESCALA 1:100

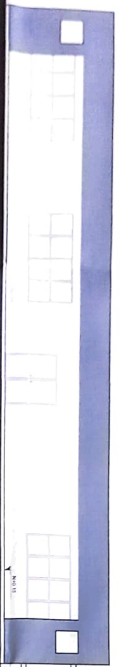

FACHADA FRONTAL

ESCALA 1:100

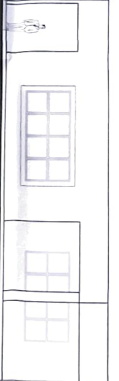

FACHADA LAT. DERECHA

ESCALA 1:100



FACHADA POSTERIOR

ESCALA 1:100

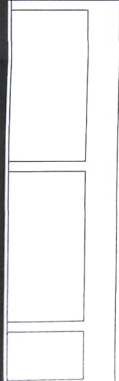

FACHADA LAT. IZQUIERDA

ESCALA 1:100

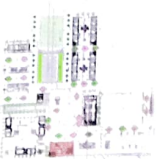

(C.C. 211-002 2020)

"CONSTRUCCIÓN DE EDIFICIO Y DISEÑO PARA LA MANUTENCIÓN Y RECONSTRUCCIÓN DE LA UNIDAD EDUCATIVA Y PATRIMONIO DEL MUNICIPIO DE CASCALES MAYOR CASCALES" (C.C. 211-002 2020)

UNIDAD EDUCATIVA CASCALES

CANTÓN DORADO DE CASCALES

SUCUMBOS

BIBLIOTECA

FACHADAS Y CORTES

AB-25

INICIADAS

2021

AB-25